

**Agenzia del Territorio
CATASTO FABBRICATI
Ufficio Provinciale di
Udine**

Dichiarazione protocollo n. UD0188616 del 22/05/2009	
Planimetria di u.i.u. in Comune di Tolmezzo	
Via Ermacora Quintiliano	civ. 21
Identificativi Catastali:	Compilata da: Gentili Paolo
Sezione:	Iscritto all'albo: Geometri
Foglio: 61	Prov. Udine
Particella: 339	N. 1593
Subalterno: 10	

Scheda n. 1 Scala 1:200

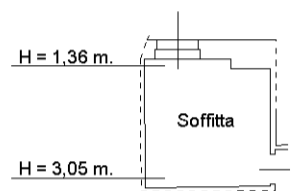

PIANO TERZO

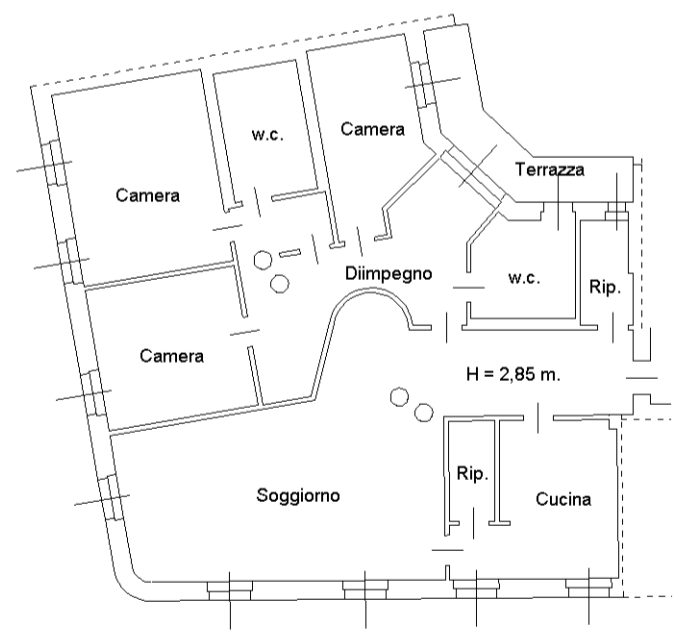

PIANO SECONDO

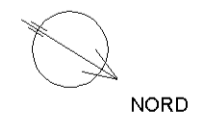

10 metri

Catasto dei Fabbricati - Situazione al 03/05/2016 - Comune di TOLMEZZO (L.195) - < Foglio: 61 - Particella: 339 - Subalterno: 10 >
Via Ermacora Quintiliano n. 21 piano: 2-3;

**Agenzia del Territorio
CATASTO FABBRICATI
Ufficio Provinciale di
Udine**

Dichiarazione protocollo n. UD0188723 del 22/05/2009	
Planimetria di u.i.u. in Comune di Tolmezzo	
Via Ermacora Quintiliano civ.	
Identificativi Catastali:	Compilata da: Gentili Paolo
Sezione:	Iscritto all'albo: Geometri
Foglio: 61	Prov. Udine
Particella: 339	N. 1593
Subalterno: 16	

Scheda n. 1 Scala 1:200

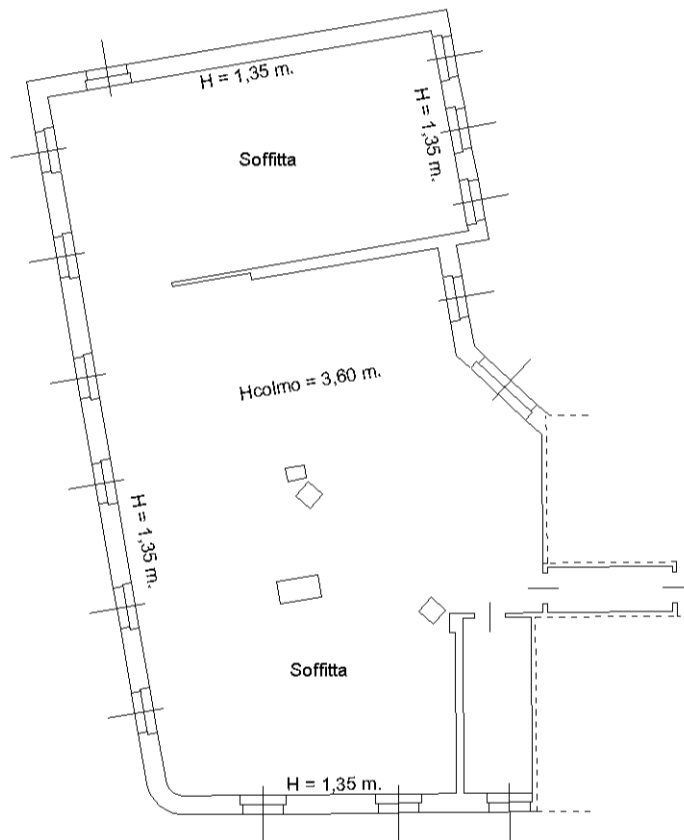

PIANO TERZO



10 metri

Catasto dei Fabbricati - Situazione al 03/05/2016 - Comune di TOLMEZZO (L195) - < Foglio: 61 - Particella: 339 - Subalterno: 16 >
Via QUINTILIANO ERMACORA piano: 3;