



REGIONE TRENINO-ALTO ADIGE  
(D.P.R. 31 luglio 1978, n. 569)  
**NUOVO CATASTO EDILIZIO URBANO**  
(R. Decreto Legge 13 aprile 1939, n. 652)

L. 1.000

Mod. Am (C.E.U.)

N. d'ord. ....  
N. fogli .....

**Planimetria (\*)** dell'immobile situato nel Comune di PIEVE TESINO Via PIZZA SCHIEVANO N.  
allegata alla dichiarazione presentata all'Ufficio catasto di TRENTO Ufficio tavolare di BORGO VALSUGANA  
C.C. PIEVE TESINO F.M. 48 P.Ed. 886/1 Sub. 23 P.T. 41 P.M. 3

**Rilievo (\*) in conformità allo stato reale**

Compilato dal PA. MARCHETTO SANDRO  
(Titolo, Nome e Cognome del Tecnico)  
Iscritto all'Albo DEI PERITI A. della Prov. di TRENTO  
Data 10.10.1986 Timbro e firma *[Firma]*

**SPAZIO RISERVATO ALL'UFFICIO CATASTO**  
Subalterni controllati in data .....  
Il Tecnico Catastale P. 207/23/04  
Mod. 97 n. 16310 P.C. imp. .... Cat. .... Cl. ....

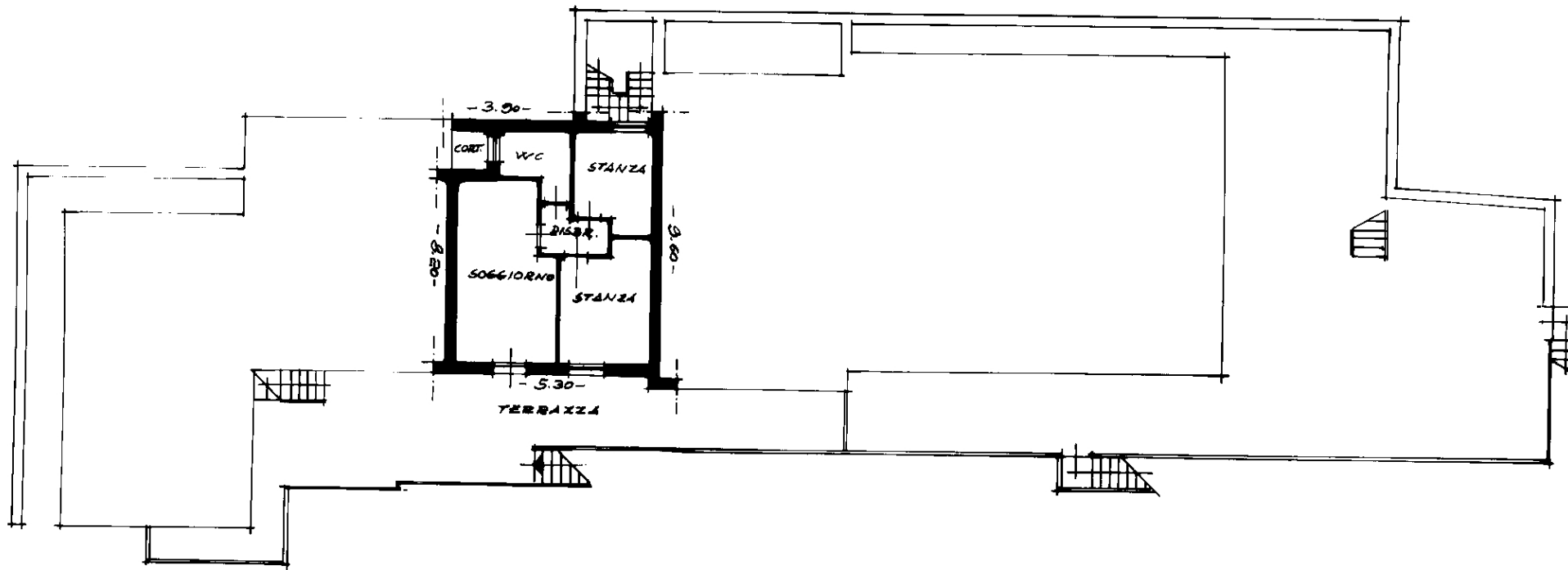
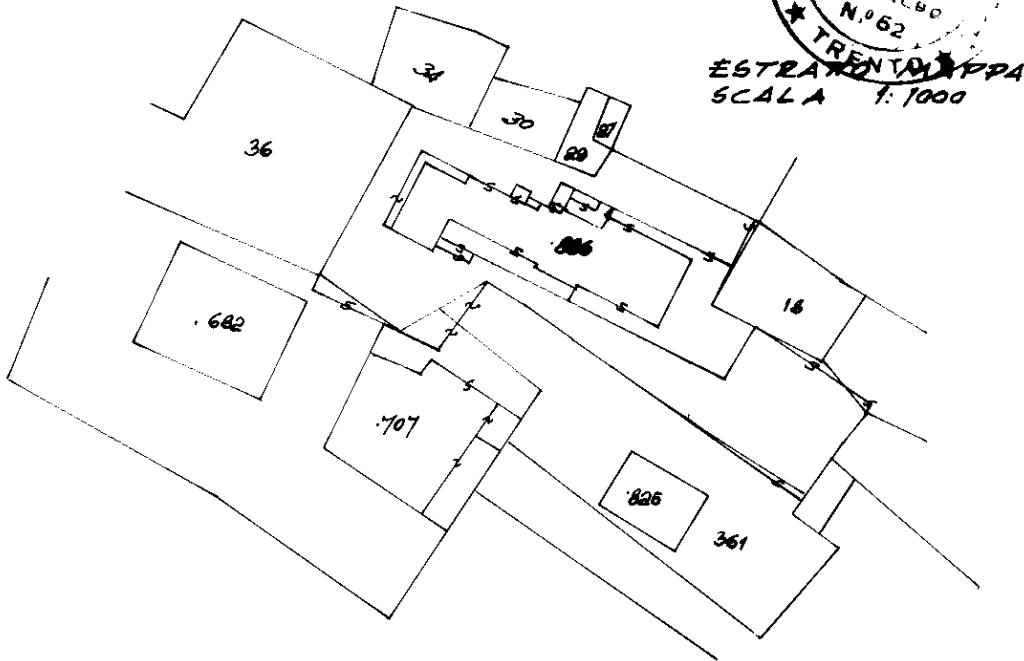

**PIANTA PRIMO PIANO**  
H. 2.50

Ufficio del Catasto di BORGO - Data rilascio: 06-11-2018 - Operatore: SLLNNL\_Q - Totale schede: 1

C.C.: 278 - P. ed.: 886/1 - Sub.: 23 - PM: 3

Prot. 1207.023.2004 - Data pres.: 16-08-2004 - Formato: A3 (297 x 420) - Fatt. scala: 1:1

(\*) Indicare le principali misure esterne  
RIPRODUZIONE VIETATA

PBA/2

R1423

