



L. 1.000

**Planimetria (\*)** dell'immobile situato nel Comune di PIEVE TESINO Via RIVA SCHIEVANO N.  
allegata alla dichiarazione presentata all'Ufficio catasto di TRENTO Ufficio tavolare di BORGO VALSUGANA  
C.C. PIEVE TESINO F.M. 48 P.Ed. 886/1 Sub. 13 P.T. 41 P.M. 28

**Rilievo (\*) in conformità allo stato reale**

Compilato dal PA. MARCHELLO SANDRO  
(Titolo, Nome e Cognome del Tecnico)  
Iscritto all'Albo DEI PERITI A. della Prov. di TRENTO  
Data 10.10.1986 Timbro e firma *Marchello Sandro*

**SPAZIO RISERVATO ALL'UFFICIO CATASTO**  
Subalterni controllati in data .....  
Il Tecnico Catastale Marchello Sandro  
Mod. 97 n. 1687/87 P.C. imp. .... Cat. .... Cl. ....

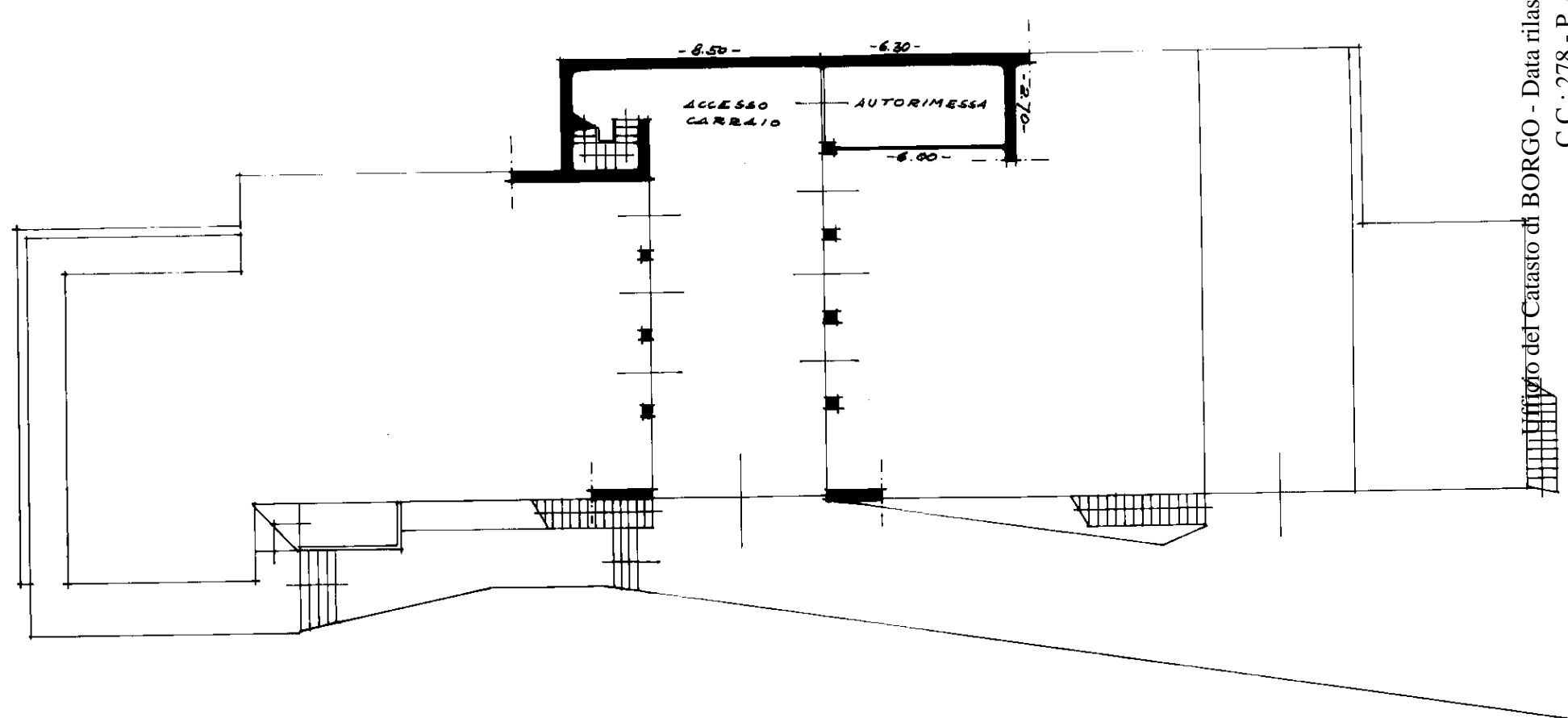
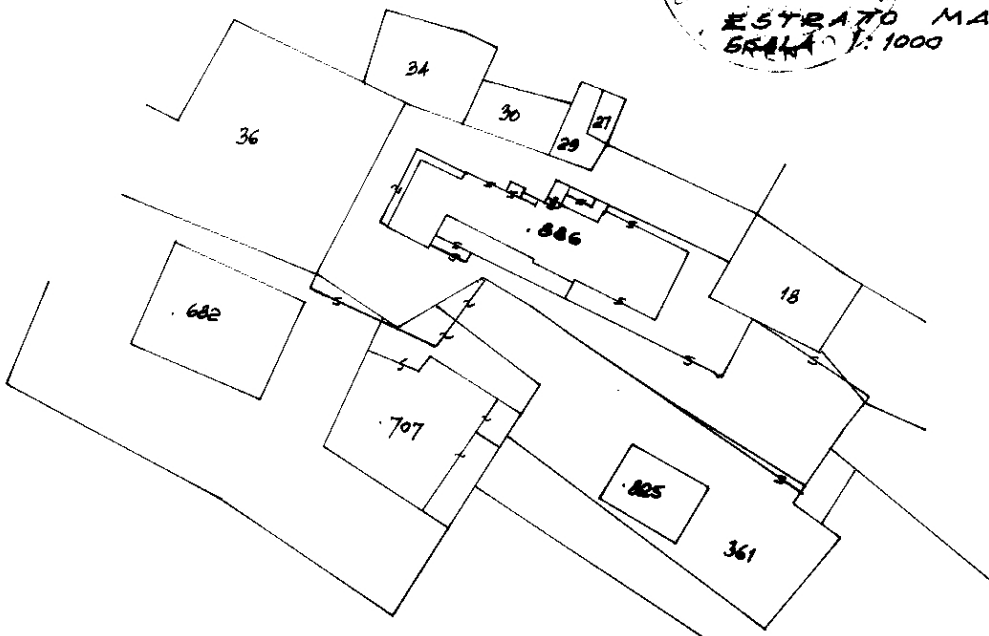
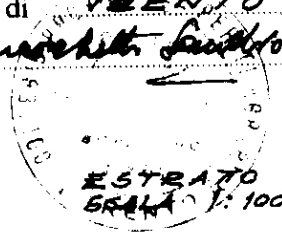

**PIANTA PIANOTERRA**  
H. 3.20

(\*) Indicare le principali misure esterne PB 46  
RIPRODUZIONE VIETATA



*R1395*

Ufficio del Catasto di BORGO - Data rilascio: 06-11-2018 - Operatore: SLLNNL\_Q - Totale schede: 1  
 C.C.: 278 - P. ed.: 886/1 - Sub.: 13 - PM: 28  
 Prot. 1207.013.2004 - Data pres.: 16-08-2004 - Formato: A3 (297 x 420) - Fatt. scala: 1:1